

# Chianciano 2018

## XVIII STAGE INTERNAZIONALE

# Judo E discipline ASSOCIATE

ju jitsu . aikido . muay thai . kick boxing  
k1 style . savate . wushu sanda . aereo defence  
jeet kune do . tai chi . wing chun  
katori shinto ryu . japan self defence



DOCENTE OSPITE INTERNAZIONALE:

**M° Hiroshi Katanishi**

Judo Expert EJU 

### 6.7.8 Aprile 2018

PALAMONTEPASCHI - Chianciano Terme

INFO: Franco Penna - 335.8232625 - francopenna@virgilio.it - [www.csen.it](http://www.csen.it)



ENTE DI PROMOZIONE  
SPORTIVA  
RICONOSCIUTO  
DAL CONI



Sponsor



Partner



Con il patrocinio:



# Judo italiano



<b>AERO DEFENCE</b>	M° LAURA ROMAGNOLI	
<b>COMBAT - SPORT DA RING</b>	M° CIRO CORTESE	(REFERENTE NAZIONALE)
<b>JAPAN SELF DEFENCE</b>	M° PAOLO SANTILLI - FEDERICO DELL'ANNO	
<b>JEET KUNE DO</b>	M° ENRICO ABBRUCIATI M° EMANUELE PULITANO	(SIFU REFERENTE NAZIONALE) (REFERENTE REGIONE LAZIO)
<b>KATORI SHINTO RYU</b>	M° MAURIZIO GERMANO	
<b>MUAY THAI</b>	M° PATRICK CESARINI	(REFERENTE NAZIONALE)
<b>TAI CHI WING CHUN</b>	M° CLAUDIO GENTILI	(REFERENTE NAZIONALE)
<b>WUSHU KUNG FU SANDA</b>	M° FRANCESCO CALLEGARI M° GIUSEPPE GROSSI M° DOMENICO APOLLONIA	(REFERENTE NAZ. WUSHU KUNG FU-SANDA) (REFERENTE STAGE WUSHU KUNG FU-SANDA) (DOCENTE COLLABORATORE)

**STAGE NAZIONALE JUDO E DISCIPLINE ASSOCIATE**  
**CHIANCIANO TERME 6-7-8/04/2018**

**QUOTA STAGE:**

La quota è fissata nella misura:

- da venerdì a domenica	€ 90	BAMBINI (da 5 a 11 anni)	€ 65
- da sabato a domenica	€ 70	" "	€ 50
- il solo giorno del venerdì	€ 20	" "	€ 15
- il solo giorno del sabato	€ 45	" "	€ 35
- il solo giorno della domenica	€ 30	" "	€ 20

**QUOTA ESAMI:**

1° e 2° DAN	€ 100
3° e 4° DAN	€ 120
5° DAN	€ 150

**QUALIFICA:**

ALLENATORE E ISTRUTTORE	€ 100 (Compreso diploma)
MAESTRO	€ 170 (Compreso diploma)

**LA DOMANDA ESAME DI GRADUAZIONE DEVE ESSERE COMPILATA**  
**ED INVIATA A [francopenna@virgilio.it](mailto:francopenna@virgilio.it)**

**TERMINE ULTIMO PER LE ISCRIZIONI ALLO STAGE: 2 Aprile 2018**  
**CHE DOVRANNO PERVENIRE ALL'INDIRIZZO E-MAIL: [fortunatiroberto@hotmail.it](mailto:fortunatiroberto@hotmail.it)**

**SEDI STAGE:**

Visto l'alto numero di partecipanti lo stage si terrà in tre diverse sedi, ognuna attrezzata per le discipline elencate di seguito e dotata di una segreteria.

**PALAMONTEPASCHI** (Viale delle Terme): JUDO, JU JITSU, JAPAN SELF DEFENCE

**PALAZZETTO DI CHIANCIANO** (Via Abetone, 7): AIKIDO, WUSHU SANDA, JEET KUNE DO

**SALA NERVI** (Terme di Chianciano, Via delle Rose, 12): AERO DEFENCE, MUAY THAI, WING CHUN, TAI CHI, COMBAT

La quota iscrizione stage dovrà essere **pagata presso la segreteria dello stage all'interno del palazzetto dove si svolge la propria disciplina** al momento dell'arrivo.

All'atto di pagamento ad ogni partecipante verrà rilasciato un pass (braccialetto) per l'accesso alle lezioni e un gadget omaggio.

**SEGRETARIA STAGE:**

FRANCO PENNA: 335.8232625 - E-MAIL [francopenna@virgilio.it](mailto:francopenna@virgilio.it)

ROBERTO FORTUNATI: 339.3488690 - E-MAIL [fortunatiroberto@hotmail.it](mailto:fortunatiroberto@hotmail.it)

## **GRAN GALÀ DI ARTI MARZIALI**

Tutti i docenti interessati a partecipare al galà di arti marziali del sabato sera sono pregati di comunicarlo al momento dell'iscrizione allo stage.

Ogni gruppo partecipante al galà dovrà essere munito di una base musicale a sua scelta.

Il tempo a disposizione per la rappresentazione e' di 5 minuti effettivi.

Le dimostrazioni devo essere tutte di carattere diverso.

L'organizzazione metterà a disposizione una presentatrice.

Al termine del galà ci sarà la premiazione di tutti i gruppi partecipanti

## SCHEDA DI ISCRIZIONE CHIANCIANO 2018

Settore : \_\_\_\_\_

il/la sottoscritto/a \_\_\_\_\_

nato a \_\_\_\_\_ il \_\_\_\_\_

residente a \_\_\_\_\_ prov \_\_\_\_\_ cap \_\_\_\_\_

via \_\_\_\_\_ n \_\_\_\_\_

tel (obbligatorio) \_\_\_\_\_ fax \_\_\_\_\_

tesserato della società \_\_\_\_\_

associata alla Federazione o Ente \_\_\_\_\_

### chiede di essere iscritto in qualità di

- atleta
- accompagnatore
- allenatore
- istruttore
- maestro
- ufficiale gara

per

Stage completo (3gg)

- 2 giorni \_\_\_\_\_ (specificare se ven-sab o sab-dom)
- 1 giorno \_\_\_\_\_
- ESAMI \_\_\_\_\_ (specificare grado)

il/la sottoscritto/a esprime il proprio consenso affinché i dati personali forniti possano essere trattati nel rispetto della legge n. 675 /1996.

Autorizza inoltre l'utilizzo delle proprie immagini foto e video sui mezzi di comunicazione ufficiali dell'Ente (siti, riviste, social, ecc.) in forma gratuita, rinunciando irrevocabilmente ad ogni diritto, azione o pretesa derivante dal loro uso per i fini indicati. Resta inteso che ne è vietato ogni utilizzo che pregiudichi la dignità personale ed il decoro.

Data

\_\_\_\_\_

Firma

\_\_\_\_\_

D/S

**DOMANDA ESAME DI GRADUAZIONE**

Il sottoscritto.....nato a .....il.....  
Residente a.....in Via.....  
Provincia.....c.a.p..... tel.....  
Titolo di studio..... Professione.....  
Tesserato per l'anno in corso con la Società Sportiva.....  
Con la qualifica di ..... ed il grado di.....  
Tessera Federale nr. ....

**CHIEDE DI ESSERE AMMESSO**

- A sostenere l'esame di graduazione al .....dan di .....
- A sostenere l'esame per l'acquisizione della qualifica di **Insegnante Tecnico** .....
- A sostenere l'esame per **Ufficiale di Gara**.....

in programma a .....

grado attuale ..... conseguito a.....il.....

Il sottoscritto dichiara che quanto sopra affermato corrisponde a verità ed è a conoscenza che ogni dichiarazione falsa comporta automaticamente l'annullamento della partecipazione ai Corsi ed agli Esami ed il deferimento al Giudice Sportivo. Dichiara inoltre, di consentire, ai sensi della Legge 675 / 96 (riservatezza dei dati personali) , al trattamento dei dati personali nello svolgimento del rapporto associativo. Tale trattamento sarà improntato a principi di correttezza e trasparenza. I dati non saranno comunicati ad altri soggetti e potranno essere utilizzati per l'invio di corrispondenza. In ogni momento sarà possibile chiedere la modifica o la cancellazione dei dati.

In Fede .....

Il sottoscritto..... in qualità di Presidente della Società Sportiva, dichiara sotto la propria responsabilità che il candidato risulta tesserato allo CSEN per l'anno in corso ed è in regola con le norme sanitarie in vigore, così come prescritto dalle vigenti norme di legge di custodire presso la sede sociale la documentazione relativa.

Luogo e data ..... Timbro ..... Firma del Presidente.....

**STAGE NAZIONALE JUDO E DISCIPLINE ASSOCIATE  
CHIANCIANO TERME 6-7-8/04/2018**

Cognome e Nome/Società : \_\_\_\_\_

Indirizzo: \_\_\_\_\_

Tel. \_\_\_\_\_ Fax \_\_\_\_\_ Cellulare \_\_\_\_\_

E-mail \_\_\_\_\_ C.F./P.IVA \_\_\_\_\_

**Desidera Prenotare:**

Persone nr. \_\_\_\_\_

Arrivo il \_\_\_\_\_ a pranzo \_\_\_\_\_ a cena \_\_\_\_\_

Partenza il \_\_\_\_\_ 1^ colaz. \_\_\_\_\_ pranzo \_\_\_\_\_

Hotel 3\* \_\_\_\_\_ Hotel 4\* \_\_\_\_\_  
(contrassegnare con una "X" la categoria desiderata)

**Camere:**

singola nr. \_\_\_\_\_

due letti nr. \_\_\_\_\_ o matrimoniale nr. \_\_\_\_\_

tre letti nr. \_\_\_\_\_ o matrimoniale + 1 letto nr. \_\_\_\_\_

quattro letti nr. \_\_\_\_\_ o matrimoniale + 2 letti nr. \_\_\_\_\_

**Tariffe Hotel:**

Hotel 4\* € 130,00

Hotel 3\* € 100,00

Quota hotel in pensione completa a persona, dalla cena del venerdì al pranzo della domenica  
bevande ai pasti incluse (1/4 di vino e 1/2 minerale a pasto a persona).

Hotel 4\* € 70,00

Hotel 3\* € 55,00

Quota hotel in pensione completa a persona, dalla cena del sabato al pranzo della domenica  
bevande ai pasti incluse (1/4 di vino e 1/2 minerale a pasto a persona).

Supplemento camera singola al giorno € 15,00 hotel 4\*, € 10,00 hotel 3\*.





**Riduzione bambini:**

Da 0 a 2 anni se non occupano posto letto e posto a tavolo sono gratuiti, pagano ciò che consumano.  
Dai 3 ai 12 anni riduzione del 30% in 3° e 4° letto.

Pasto extra € 25,00 hotel 4\*, € 20,00 hotel 3\* bevande incluse (1/4 di vino e 1/2 minerale pp).

Tassa di soggiorno € 1,00 hotel 4\*, € 0,80 hotel 3\* al giorno a persona.  
Bambini fino al compimento del 13° anno esenti.

Coloro che prenotano tramite il nostro Consorzio potranno usufruire degli sconti riservati esclusivamente ai partecipanti dello stage e loro familiari, accordatici dalla Società Terme di Chianciano SpA (locandina sconti Terme allegata).

La seguente prenotazione dovrà essere accompagnata da un acconto pari ad € 50,00 a persona da versare in forma cumulativa (per ciascun gruppo partecipante) tramite bonifico bancario a:

**Chianciano Associazione Turistica – C.A.T. Soc. Coop.**

**IBAN: IT67J0103071831000000216878**

(ALLEGARE copia del bonifico alla scheda di prenotazione alberghiera)

La presente scheda di prenotazione alberghiera dovrà essere inviata tramite email o fax a:

Chianciano Pool – C.A.T.

Email: [marino@catdestriero.191.it](mailto:marino@catdestriero.191.it) - [info@catdestriero.191.it](mailto:info@catdestriero.191.it)

Fax: 0578 63997

Tel. 0578 63550 / 0578 60603



## TERME DI CHIACIANO

PER TUTTI I PARTECIPANTI ALLO STAGE (CON BRACCIALETTO)  
SCONTO DEL 20% SULL'INGRESSO PRESENTANDO IL COUPON

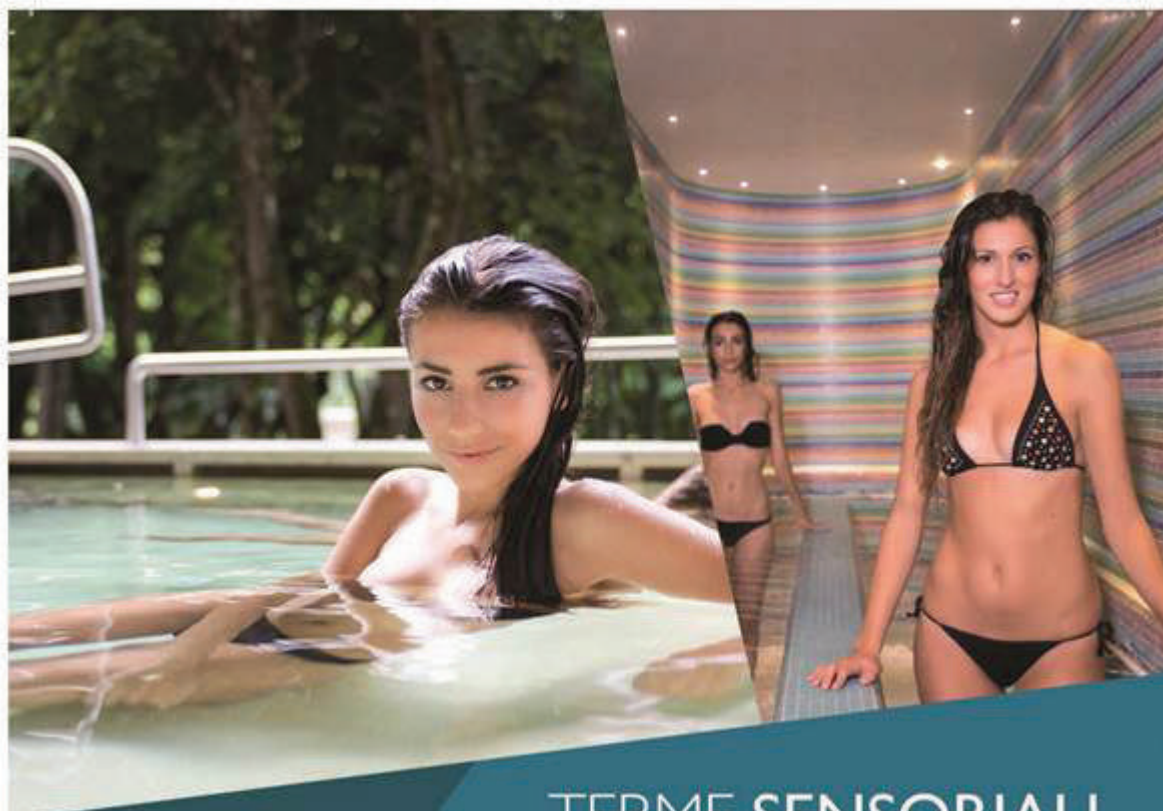

### TERME SENSORIALI IL TEMPIO DEL BENESSERE

Alle Terme Sensoriali esiste la possibilità di scegliere tra cinque percorsi: depurativo, energizzante, riequilibrante, rilassante (ai quali si aggiunge il percorso del gusto), decidendo un ordine da seguire per vivere la propria esperienza nelle 20 stanze ed attività che si incontrano all'interno della SPA.

Valido tutti i giorni, esclusi ponti e festività

Non si applica agli abbonamenti

e alle serate speciali

Chiuso il giovedì

Durata del percorso 3 ore e mezzo

Accappatoio gratis in uso

valido fino al 30/11/2018

per max 2 persone

SCONTO DEL

20%

SULL'INGRESSO

presentando alla cassa  
il coupon

Stage nazionale  
judo 2018

  
TERME DI CHIACIANO

Prenotazione obbligatoria: 800.076.180  
prenotazione@termechianciano.it

[www.termechianciano.it](http://www.termechianciano.it)

Piazza Martiri Perugini - Chianciano Terme



## PISCINE TERMALI THEIA IL BAGNO DEGLI ETRUSCHI

Piscine Termali Theia: sette piscine, sia esterne che coperte, acqua Sillene termale 33°-36°, mosse da idromassaggi e giochi d'acqua, lettini e ombrelloni, splendido parco, ristorante bar, wi fi, possibilità di massaggi e trattamenti, non serve prenotare, kit asciugamano e accappatoio a noleggio all'ingresso.

Valido tutti i giorni escluso per i week-end  
Non si applica agli abbonamenti  
oc. alle scorse speciali  
valido fino al 30/11/2018  
per max 2 persone

SCONTO DEL  
**20%**  
SULL'INGRESSO

presentando alla cassa  
il coupon

Stage nazionale  
judo 2018

  
TERME DI CHIANCIANO

Call center: 800 078 180  
[www.termechianciano.it](http://www.termechianciano.it)

Piazza Marconi  
Lato Via della Foresta - Chianciano Terme  
Chiuse il martedì

## INDIANA PARK

PER TUTTI I PARTECIPANTI ALLO STAGE (CON BRACCIALETTO)  
CHE USUFRUISCONO DELLE STRUTTURE ALBERGHIERE DEL CONSORZIO CHIANCIANO POOL  
20% DI SCONTO SULL'INGRESSO DELL'INDIANA PARK



### SICUREZZA ASSOLUTA

Vi aspettiamo all'InfoPoint per darvi tutte le informazioni per la vostra avventura tra gli alberi. Vi verrà fornita tutta l'attrezzatura necessaria: imbragatura, casco, longes e carrucolo, e al briefing un istruttore vi insegnerà a muoversi in tutta sicurezza. Potete quindi partire per la vostra avventura in totale autonomia ma sempre assistiti dagli istruttori.



### ABBIGLIAMENTO

Ti consigliamo di indossare scarpe da ginnastica oppure da trekking e capi di abbigliamento non delicati perché si potrebbero sporcare di resina.

### SPECIALE SCUOLE

IndianaPark è il luogo ideale per gite scolastiche, dalla materna alle superiori, grazie alle proposte appositamente studiate che integrano i percorsi aerei con altre attività sportive come la mountain bike, il tiro con l'arco, o laboratori esperienziali. Tutte le info sul sito web.



Per la vostra sicurezza troverete esclusivamente impianti tecnici di alta qualità e attrezzature di nuovissima tecnologia.

Per gli IndianaPark la sicurezza è la priorità assoluta: IndianaPark Chianciano Terme è sicuro al 100%. Grazie ai sistemi di linea di vita continua (per i bambini) e ai moschettoni intelligenti CMC-IT è impossibile sganciarsi completamente durante il percorso. Tutti i percorsi vengono controllati annualmente da un ente di certificazione, e ricontrollati ogni mattina prima dell'apertura al pubblico.



Vieni a trovarci a IndianaPark Amiata. Nuovi e diversi percorsi in uno splendido bosco di faggi. Tel. 334.2432044. [amiata.indianapark.it](http://amiata.indianapark.it)

### COME RAGGIUNGERCI

IndianaPark è situato nella Pineta a monte di Piazza Italia, proprio al centro di Chianciano Terme (Siena). IndianaPark è facilmente raggiungibile da Siena, Perugia, Orvieto

#### IN AUTO

Autostada del Sole A1 proveniente da nord e sud uscita n. 29 Chiusi-Chianciano Terme.

#### IN TRENO

Linea Firenze-Roma, stazione FF.SS. di Chiusi-Chianciano Terme

Sito: <http://chianciano Terme.indianapark.it>  
Mail: [chianciano Terme@indianapark.it](mailto:chianciano Terme@indianapark.it)

Info e prenotazioni  
**366.9883131**

ECOAVENTURE s.r.l. / part. IVA 04230120754



indiana park  
CHIANCIANO TERME

PERCORSI ACROBATICI  
IN ALTEZZA CON PASSAGGI  
SOSPESI TRA GLI ALBERI  
**100% AVVENTURA**



### I PERCORSI

**AZZURRO** Dal 5 anni, statura da 110 cm  
Per iniziare e sfidare il proprio coraggio con i primi semplici passaggi

**GIALLO** Dal 5 anni, statura da 110 cm  
Il gioco è ancora più divertente

**VERDE** Dal 9 anni, statura da 130 cm  
Altezza fino a 3,5 metri, per iniziare alla grande con il ponte tibetano, il tunnel e la tirolese finale

**BLU** Dal 9 anni, statura da 130 cm  
Aumenta l'altezza e la difficoltà, con il ponte boscaiolo e il salto di Terzan, fino alla tirolese finale

**ROSSO** Dal 10 anni, statura da 150 cm  
L'altezza arriva fino a 10 metri, e la difficoltà è al top con i pendoli pezzì, i trampoli e la tale del ragno

**VIOLA** Dal 10 anni, statura da 150 cm  
Il classico percorso di carrucolo, massimo divertimento con minima fatica all'altezza massima di 16 metri

#### EASY

un percorso facilitato, senza limitazioni, senza l'utilizzo di imbragature, una passeggiata sorvolando gli alberi

Il parco è dotato di sette percorsi acrobatici. Due per bambini, quattro per ragazzi/adulti e uno chiamato EASY, progettato per tutti quelli che non possono fare gli altri percorsi: grandi taglie, terza età, diversamente abili.

Parco certificato a norma UNI EN 15587

IL NOSTRO PARCO AVVENTURA OFFRE DIVERTIMENTO  
EMOZIONI E AVVENTURE DA BRIVIDO PER TUTTA LA FAMIGLIA  
GRANDI E PICCINI NON AVRANNO CHE DA SCEGLIERE



### TARiffe

#### PERCORSI GIALLO + AZZURRO

Bambini statura da 110 cm  
Max 1 ora **10 €**

#### PERCORSI VERDE + BLU

Ragazzi e adulti statura da 130 cm  
Max 2 ore **15 €**

#### PERCORSI VERDE + BLU + VIOLA + ROSSO

Ragazzi e adulti statura da 150 cm  
Max 3 ore **18 €**

#### PERCORSO EASY

Percorso per tutti  
Max 3 giri **5 €**

I residenti nel Comune di Chianciano Terme hanno diritto a uno sconto del 20%. Il ticket dà diritto all'utilizzo dei percorsi per la durata indicata a partire dal briefing del briefing esplicativo. È obbligatoria la partecipazione al briefing per gli utenti sui percorsi adulti. Si richiede la consegna di un documento di identità a garanzia della riconoscenza dell'attrezzatura. I minori di 14 anni possono accedere ai percorsi solo se accompagnati da un adulto. Dal 14 ai 18 anni è obbligatoria l'autorizzazione scritta di un genitore insieme al documento di identità.

### APERTURE

Da metà giugno a metà settembre tutti i giorni dalle 10.00 alle 20.00

Da marzo a ottobre tutti i week-end e i festivi dalle 10.00 alle 18.00

## MUSEO ETRUSCO DI CHIANCIANO

PER TUTTI I PARTECIPANTI ALLO STAGE (CON BRACCIALETTO)  
BIGLIETTO D'INGRESSO AL MUSEO ETRUSCO DI CHIANCIANO A 2,50€

<h3>Etruschi Il popolo del mistero</h3>		<h3>Etruscans the enigmatic people</h3>
		
<p>suggestive ambientazioni, misteriose sepolture, splendidi gioielli, vasi figurati e realistiche ricostruzioni</p>		<p>thought provoking settings, mysterious tombs, beautiful painted vases and realistic reconstructions</p>
		
<p>Ingresso € 2.50 a testa per i partecipanti allo stage di Arti Marziali del 7-8-9 Aprile 2017</p>		
<p>Museo Etrusco - Chianciano Terme 0578/30471 - 10-13 / 16-19 lunedì chiuso - closed on monday</p>		